Как вставлять русский текст.

Автор: Богдан
28.08.2008 23:14 - Обновлено 19.08.2011 14:26

Запустили Manga Studio? Открыли страницу своей манги? Поехали!

Этот способ написан для MangaStudio 3 EX (в 4-й версии текст вставляется немножко по-другому, тоже с плясками и прибаутками). И только счастливые обладатели Mac-версии программы могут вбивать русский текст прямо в программе.

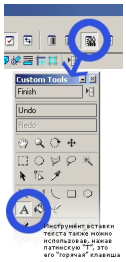

Инструмент набора текста "Text" находится на вкладке "Custom Tools". Вкладка "Custom Tools" появляется при нажатии кнопки обведенной в кружок вверху рис. 0

1. Универсальный способ вставки текста, содержащего кириллицу. (работает при любом содержимом текста (см. второй способ для разъяснений))

Если вы просто наберете русский текст в панели инструмента вставки текста (Text) то на холсте получите пустоту. Это показано на рисунке 1. В панели я ввел текст "English Русский English", а на холсте отобразились только два слова "English". Попытка сменить шрифт для написанного текста приведет к превращению русского текста в вопросы и дальнейшим недоразумениям.

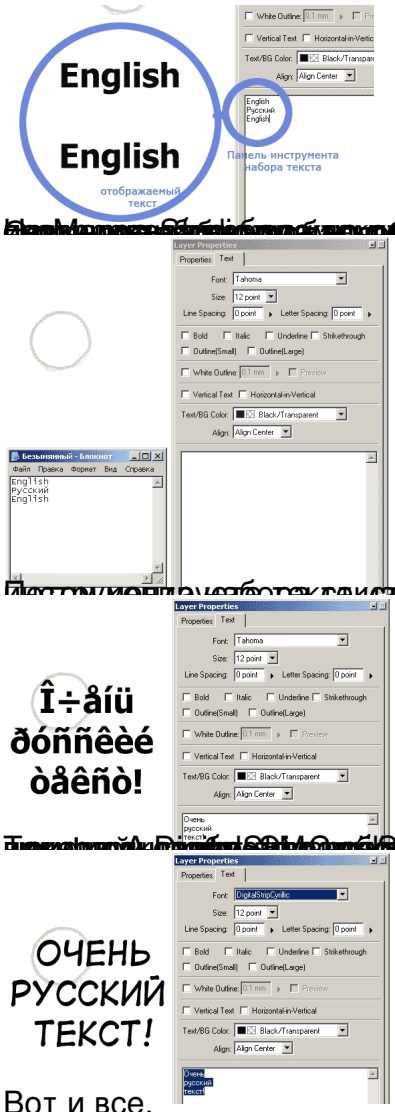

[illegible] Я [illegible] Manga Studio [illegible] вставляете его в текстовое окно панели [illegible] в [illegible]

Вот и все.

2. Способ вставки только кириллического текста.

Этот способ легче, для него не требуется использование Блокнота или другой программы. Но способ работает только для полностью кириллических текстов. В тексте не должно быть латинских символов.

1. Открыть диалоговое окно инструмента текста. Набрать в нем текст
2. Выделить и скопировать текст.
3. Подтвердить изменения в диалоговом окне инструмента текста
4. Открыть введенный текст дважды щелкнув мышкой по слою с текстом
5. Выделить текст и вставить поверх него скопированный.
6. Выбрать размер, шрифт, расставить переносы строк

Примечания по работе с текстом

Правда вставленный текст исправить в Manga Studio не получится. Набор любой русской буквы приведет к появлению пустого места. Вставленный текст вы можете зато раздвигать пробелами, переносить на новые строки, увеличивать и уменьшать, удалять. Словом, делать все, кроме набора нового русского текста.